



## Bergleute, Bronzegießer und Händler in der Bronzezeit 2.300 v. Chr. - 1.300 v. Chr



### Der Mensch entdeckt das Metall

Bronze, eine Legierung, bestehend aus neun Teilen Kupfer und einem Teil Zinn, ergibt einen Werkstoff, der die Härte von Stahl erreichen kann.

Diese Entdeckung läutete eine neue Zeit ein und erforderte eine ganze Reihe von speziellen Berufsständen:

- Den Bergmann, der das Erz abbaute und verhüttete,



- Händler und Kaufleute, die das Rohmetall, aber auch Fertigprodukte auf den Markt brachten,
- den Bronzegießer und Schmied, der aus dem begehrten Metall Waffen, Werkzeuge und Schmuck herstellte.

Gussformen aus Ton

Sie alle lebten vom Tauschwert ihrer Ware. Die bäuerliche Siedlung bildete jedoch weiterhin die Existenzgrundlage der bronzezeitlichen Menschen.

### **Bronzezeitliche Funde auf unseren Fluren**

Während etliche Bronzefunde aus Erddepots stammen, in denen Händler und Bronzegießer ihre wertvolle Ware häufig versteckten, kamen andere Funde durch Überackerung von Grabanlagen ans Tageslicht.

### **Der Hortfund aus Sittling**



Sittling, Hortfund der frühen Bronzezeit: Fünf Beilfragmente, ein Meißel, eine Dolchspitze, ein Blechfragment, zwei Sichel und zwei Sichelbruchstücke, zwei gerollte Bleche, zwei Nadeln, ein Bruchstück eines Blecharmbandes, eine Blechspirale und ein offener ovaler Ring.

## Lesefunde aus überackerten Gräbern bei Marching



Marching, Halsringe, Spiraltutulli und Armreif



Marching, Oberkieferknochen aus gleicher Fundstelle

Mädchen in frühbronzezeitlicher Trachtausstattung



Marching, Bronzenadel

## Ausgrabung eines frühbronzezeitlichen Frauengrabes hinter dem Marchinger Kirchberg

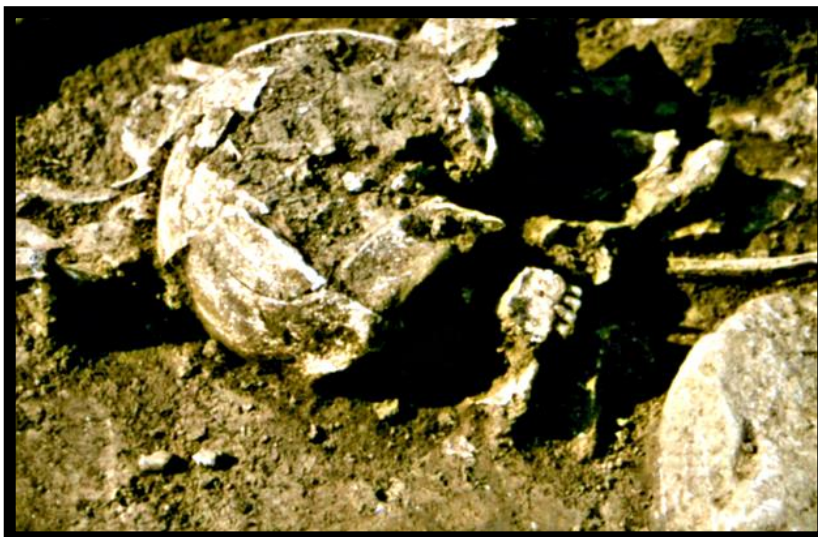
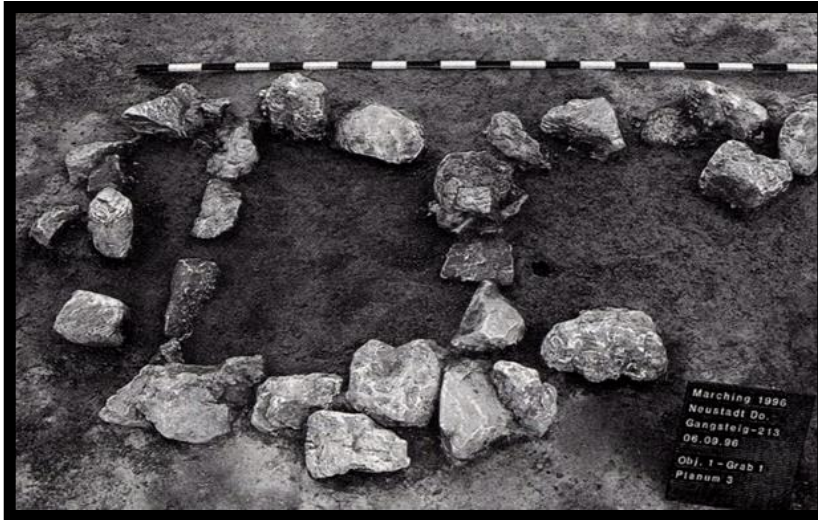

Marching, Knochennadel als Grabbeigabe, Grab bereits antik beraubt

Einige Scherbenfunde dieser Zeit sind auch in den Ortsteilen Bad Gögging, Heiligenstadt und Mauern zu verzeichnen.

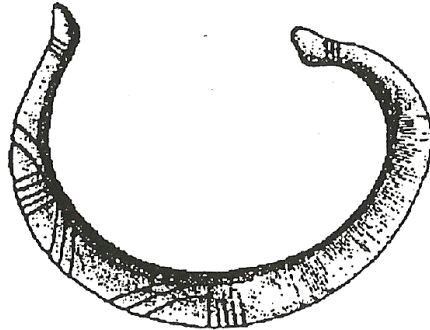

Sittling, Bronzearmring aus  
der Hügelgräberbronzezeit

Neustadt, 13.02.2015  
Eduard Albrecht,  
Stadtheimatpfleger

Aus dem Vortrag: Eduard Albrecht, Vom Steinzeitmenschen zum Bayern - Vor- und Frühgeschichte in der  
Großgemeinde Neustadt/Do.